

FCP展示会・商談会シート

記入日

2018年
8月30日

FOOD
COMMUNICATION
PROJECT

第3版

商品特性と取引条件

商 品 名	三重県産伊勢どり ムネ				
提供可能時期 (最もおいしい時期を()内に記載)	通年 ()	賞味期限 / 消費期限	賞味期限	消費期限	180日
主原料産地 (漁獲場所等)	三重県産	JAN コード (13桁もしくは8桁)			
内 容 量	1枚・・・約300g	希望小売価格	税抜	¥1,480	税込(切捨) 税率 8% ¥1,598
1ケースあたり入数	2kg入×8P	保 存 温 度 帯	冷凍		
発注リードタイム	1週間	販売エリアの制限	○無 ○有→		
最大・最小ケース納品単位 (◎ケースノド など単位も記載)	最大 指定無 最小 1ケース	ケースサイズ(重量)	縦(㎝) × 横(㎝) × 高さ(㎝)	重量(㎏)	
認 証 等 (商品・工場・農場等)	<input type="checkbox"/> 有機JAS <input type="checkbox"/> ISO ※ <input type="checkbox"/> HACCP ※ <input type="checkbox"/> 農業生産工程管理(GAP) ※ <input type="checkbox"/> その他(右に記入→) ※印のものは、具体的な取得内容を記載 →				

タ ー ゲ ッ ト	売 り 先	<input checked="" type="checkbox"/> 外食 <input checked="" type="checkbox"/> 中食 <input checked="" type="checkbox"/> 商社・卸売 <input type="checkbox"/> メーカー <input checked="" type="checkbox"/> スーパーマーケット <input checked="" type="checkbox"/> 百貨店 <input type="checkbox"/> その他小売 <input checked="" type="checkbox"/> ホテル・宴会・レジャー <input type="checkbox"/> その他(右に記入→)
	お 客 様 (性別・年齢層など)	性別:女 年齢層:30代～60代
利 用 シ ーン (利用方法・おすすめレシピ等)	ソテーや、親子丼！焼き鳥！から揚げ等 伊勢どりでは、一味違う鶏肉料理になりますのでご賞味ください。	
商 品 特 徴	「伊勢どり」は緑美しい銘水の郷、三重県南勢地方の山間部で自然の恵みを受けながら、ストレスの少ない良い環境でのびのびと飼育されています。また、独自の天然の広葉樹エキスを加えた飼料で育てているので、鶏肉特有のにおいを少なくし、鶏肉の鮮度も長持ちします。	

商品写真

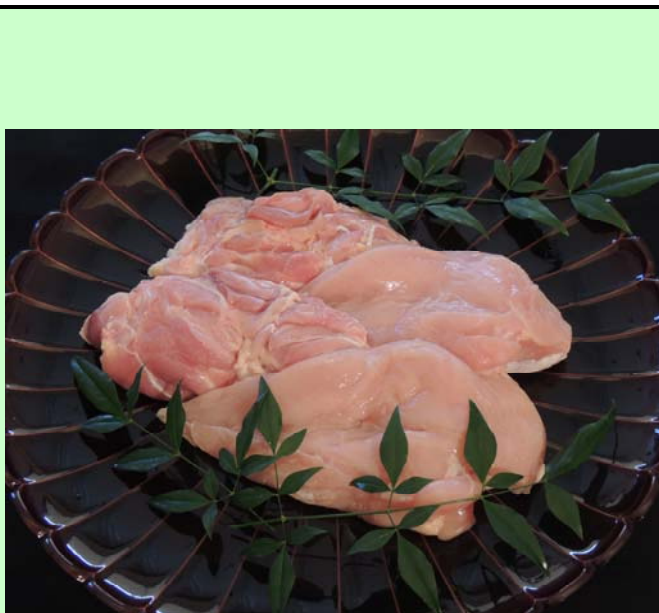

アレルギー表示(特定原材料)

※使用している項目に☑、使用していない場合は以下の欄に大きく×をする。

表示義務有	<input type="checkbox"/> えび、 <input type="checkbox"/> かに、 <input type="checkbox"/> 小麦、 <input type="checkbox"/> そば、 <input type="checkbox"/> 卵 <input type="checkbox"/> 乳、 <input type="checkbox"/> 落花生
表示を奨励 (任意表示)	<input type="checkbox"/> あわび、 <input type="checkbox"/> いか、 <input type="checkbox"/> いくら、 <input type="checkbox"/> オレンジ、 <input type="checkbox"/> カシューナッツ <input type="checkbox"/> キウイフルーツ、 <input type="checkbox"/> 牛肉、 <input type="checkbox"/> くるみ、 <input type="checkbox"/> ごま、 <input type="checkbox"/> さけ <input type="checkbox"/> さば、 <input type="checkbox"/> 大豆、 <input type="checkbox"/> 鶏肉、 <input type="checkbox"/> パナナ、 <input type="checkbox"/> 豚肉 <input type="checkbox"/> まつたけ、 <input type="checkbox"/> もも、 <input type="checkbox"/> やまいも、 <input type="checkbox"/> りんご、 <input type="checkbox"/> ゼラチン
備 考	(当商品以外にアレルゲンを扱っている場合はその旨を記入)

※今後FCP事務局がシート普及拡大のためにセミナー等で掲載内容の紹介を行うことについて 右欄に○をして下さい。(無記入の場合は紹介しません。)

承諾 ・ 拒否