

# FCP展示会・商談会シート

記入日

2017年  
7月19日

FOOD  
COMMUNICATION  
PROJECT

第3版

## 商品特性と取引条件

|                                  |   |      |                       |               |            |                     |        |
|----------------------------------|---|------|-----------------------|---------------|------------|---------------------|--------|
| 商 品 名                            | 真珠貝柱の燻製オリーブオイル漬け(パック)   |      |                       |               |            |                     |        |
| 提供可能時期<br>(最もおいしい時期を( )内に記載)     | 通年 ( )  |      | 賞味期限/消費期限             | 賞味期限          | 180日       | 消費期限                |        |
| 主原料産地<br>(漁獲場所等)                 | 三重県   |      | JANコード<br>(13桁もしくは8桁) | 4571491790085 |            |                     |        |
| 内 容 量                            | 45g   |      | 希望小売価格                | 税抜            |            | 税込(切捨)              |        |
|                                  |   |      |                       | 税率            | 8%         |                     |        |
| 1ケースあたり入数                        | 24p   |      | 保存温度帯                 | 常温 ▼          |            |                     |        |
| 発注リードタイム                         | 7日(北海道・離島以外)  |      | 販売エリアの制限              | ●無 ○有→        |            |                     |        |
| 最大・最小ケース納品単位<br>(◎ケース/日 など単位も記載) | 最大  | 2ケース | 最小                    | 1ケース          | ケースサイズ(重量) | 縦(寸) × 横(寸) × 高さ(寸) | 重量(kg) |
|                                  |   |      |                       |               | 24.0       | 33.0                | 16.0   |
| 認 証 等<br>(商品・工場・農場等)             | <input type="checkbox"/> 有機JAS <input type="checkbox"/> ISO ※ <input type="checkbox"/> HACCP ※ <input type="checkbox"/> 農業生産工程管理(GAP) ※<br><input checked="" type="checkbox"/> その他(右に記入→)<br>※印のものは、具体的な取得内容を記載 → |      |                       |               |            |                     |        |

|                             |  |   |
|-----------------------------|--|---|
| タ ー ゲ ッ ト                   | 売 り 先  | <input type="checkbox"/> 外食 <input type="checkbox"/> 中食 <input type="checkbox"/> 商社・卸売 <input type="checkbox"/> メーカー <input type="checkbox"/> スーパーマーケット <input type="checkbox"/> 百貨店 <input checked="" type="checkbox"/> その他小売<br><input type="checkbox"/> ホテル・宴会・レジャー<br><input checked="" type="checkbox"/> その他(右に記入→)    レジャー施設・旅館・ホテル・サービスエリア・パーキングエリアの売店 |
|                             | お 客 様<br>(性別・年齢層など)                                | 20代～60代までの大人  |
| 利 用 シ ーン<br>(利用方法・おすすめレシピ等) | お酒のおともに、ちょっと一服したいときに、また、彼女・彼氏とのひと時に                |   |
| 商 品 特 徴                     | 真珠のふるさと三重県志摩でとれた、真珠貝柱を使い、その豊富なミネラルを燻製に凝縮した珍しい商品です。 |   |

## 商品写真

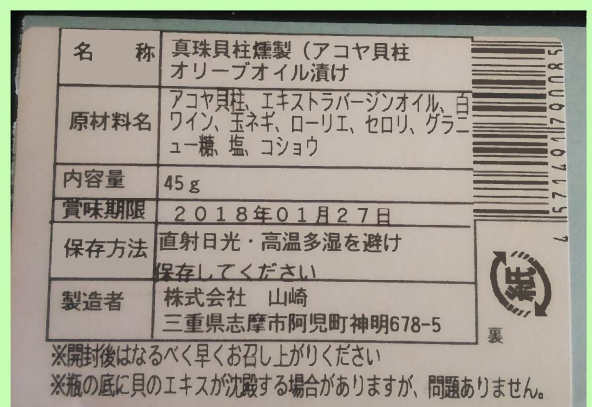

### アレルギー表示(特定原材料)

※使用している項目に☑、使用していない場合は以下の欄に大きく×をする。

|                 |   |
|-----------------|---|
| 表示義務有           | <input type="checkbox"/> えび、 <input type="checkbox"/> かに、 <input type="checkbox"/> 小麦、 <input type="checkbox"/> そば、 <input type="checkbox"/> 卵<br><input type="checkbox"/> 乳、 <input type="checkbox"/> 落花生  |
| 表示を奨励<br>(任意表示) | <input type="checkbox"/> あわび、 <input type="checkbox"/> いか、 <input type="checkbox"/> いくら、 <input type="checkbox"/> オレンジ、 <input type="checkbox"/> カシューナッツ<br><input type="checkbox"/> キウイフルーツ、 <input type="checkbox"/> 牛肉、 <input type="checkbox"/> くるみ、 <input type="checkbox"/> ごま、 <input type="checkbox"/> さけ<br><input type="checkbox"/> さば、 <input type="checkbox"/> 大豆、 <input type="checkbox"/> 鶏肉、 <input type="checkbox"/> バナナ、 <input type="checkbox"/> 豚肉<br><input type="checkbox"/> まつたけ、 <input type="checkbox"/> もも、 <input type="checkbox"/> やまいも、 <input type="checkbox"/> りんご、 <input type="checkbox"/> ゼラチン<br>(当商品以外にアレルゲンを扱っている場合はその旨を記入) |
| 備 考             |   |

※今後FCP事務局がシート普及拡大のためにセミナー等で掲載内容の紹介を行うことについて 右欄に○をして下さい。(無記入の場合は紹介しません。)

承諾 ・ 拒否